Réfrigérateur / congélateur de supermarché

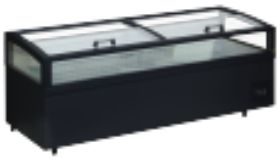

Attributs du produit :

Codes produits :

Référence View 250 CF VS B

Description brève du produit :

Excellente visibilité des produits|Facile de passer du refroidisseur au congélateur|Compresseur à vitesse variable basse consommation|Couvercles vitrés coulissants d'avant en arrière pour faciliter l'accès|Triple vitrage sur les 3 côtés|Éclairage intérieur LED|Régulation numérique et affichage de la température|Socle réglable

Description du produit :

VIEW est un réfrigérateur/congélateur de supermarché très polyvalent au design contemporain. Il offre une excellente vue sur les produits grâce à ses parois vitrées sur trois côtés, et ses couvercles coulissants de l'avant vers l'arrière. Pour passer de froid positif à froid négatif, il suffit de régler la température désirée sur l'écran du contrôleur.

caractéristiques du produit :

Classe énergétique: D
Consommation électrique par an (kWh/an): 3796
Classe climatique: 3
Thermomètre: Oui
WARRANTY: Inclues garantie étendue 2 ans
Plage de température (°C): -22 à 10
Poids brut / net (kg): 220 / 175
Volume brut / net (l): 1320 / 860
Pieds: 4 pieds ajustables
Finition extérieure: Noir RAL9005
Finition intérieure: Blanc
Type de régulation: Électronique
Type de réfrigération: Statique
Type de dégivrage: Automatique, gaz chaud
Fluide frigorigène: R290
Charge de gaz (g): 127
Puissance consommée (W): 520
Tension / Fréquence (V/Hz): 220-240/50
Niveau sonore (dB(A)): 54
Dimensions intérieures (LxPxH) (mm): 2345 x 820 x 880
Dimensions extérieures (LxPxH) (mm): 2500 x 980 x 970
Dimensions emballées (LxPxH) (mm): 2606 x 1066 x 1028
GTIN / EAN: 5708181752026
Éclairage intérieur: LED
Serrure: Non

Surface totale de présentation (m²): 1.93
Nombre et type de couvercles: 2 couvercles coulissants verre de sécurité
Densité d’isolation (kg/m³): 42
Système de séparateurs: Oui
Nombre de séparateurs (pces): 2
Consommation d'énergie (kWh/24h): 10.4
EPREL No: 1786587
EEI (%): 39.6